



wonderful
indonesia



KEMENTERIAN PARIWISATA DAN EKONOMI KREATIF/
BADAN PARIWISATA DAN EKONOMI KREATIF
POLITEKNIK PARIWISATA BALI
UNIT KEWIRAUSAHAAN

PERKEMBANGAN KEWIRAUSAHAAN : PELUANG & TANTANGAN

Oleh:

I Putu Esa Widharthana, SE., M.Sc.

#10 MINGGU BELAJAR
11 AGUSTUS 2024





wonderful
indonesia



KEMENTERIAN PARIWISATA DAN EKONOMI KREATIF/
BADAN PARIWISATA DAN EKONOMI KREATIF
POLITEKNIK PARIWISATA BALI
UNIT KEWIRAUSAHAAN

MENU FOR TODAY



ENTREPRENEUR CONCEPT



THE IMPORTANCE OF
ENTREPRENEURSHIP



ISSUES & CURRENT SITUATIONS

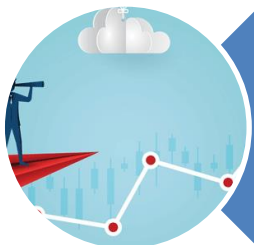

FUTURE TRENDS



Conclusions

CONCLUSIONS



wonderful
indonesia



KEMENTERIAN PARIWISATA DAN EKONOMI KREATIF/
BADAN PARIWISATA DAN EKONOMI KREATIF
POLITEKNIK PARIWISATA BALI
UNIT KEWIRAUSAHAAN

Konsep Kewirausahaan

Kewirausahaan adalah sebuah proses yang melibatkan **identifikasi peluang, pengumpulan sumber daya, dan pelaksanaan/eksekusi ide secara inovatif** untuk mencapai tujuan tertentu. Konsep ini terus berkembang seiring dengan perubahan zaman dan dinamika bisnis.

Hisrich, Peters, & Shepherd (2017). Entrepreneurship. McGraw-Hill Education.





wonderful
indonesia



KEMENTERIAN PARIWISATA DAN EKONOMI KREATIF/
BADAN PARIWISATA DAN EKONOMI KREATIF
POLITEKNIK PARIWISATA BALI
UNIT KEWIRAUSAHAAN

Timmons Model of Entrepreneurship (The Business Plan)

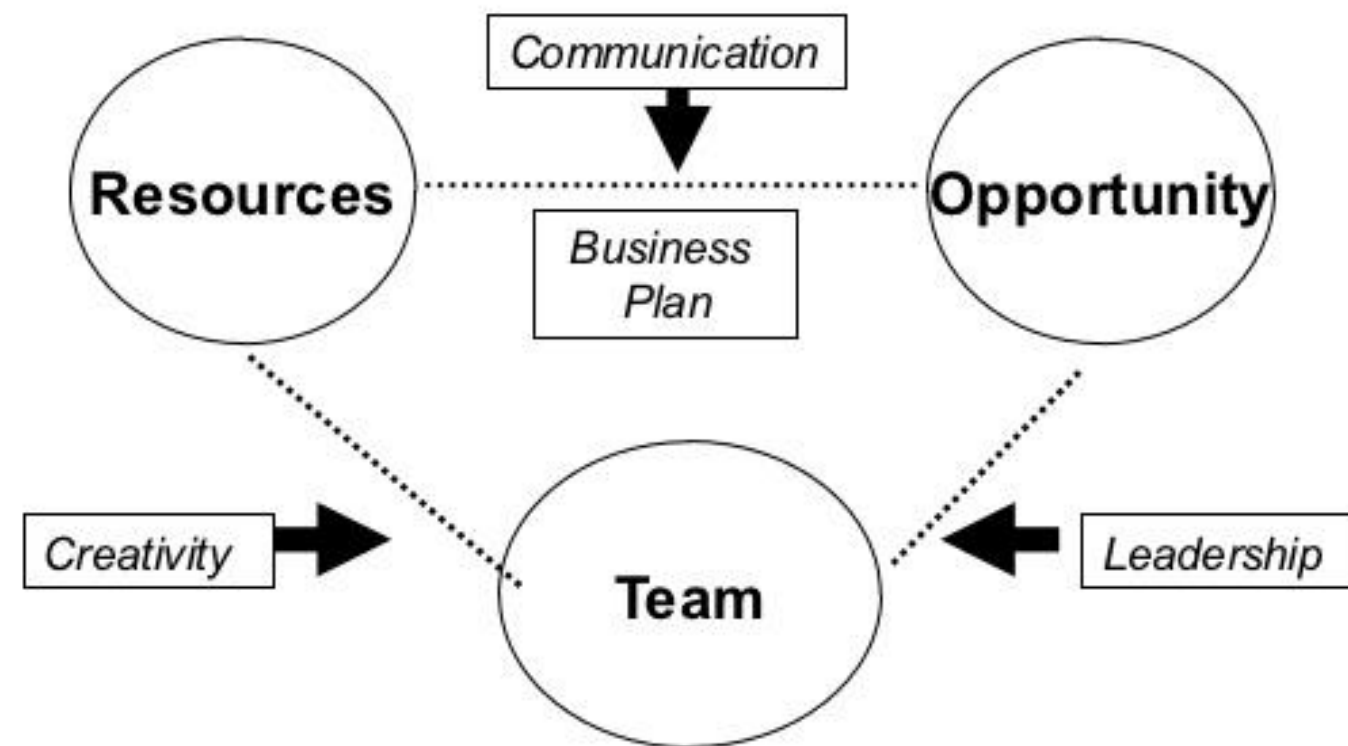

Timmons, J. A., Spinelli, S., & Tan, Y. (2004). *New venture creation: Entrepreneurship for the 21st century (Vol. 6)*. New York: McGraw-Hill/Irwin.





wonderful
indonesia



KEMENTERIAN PARIWISATA DAN EKONOMI KREATIF/
BADAN PARIWISATA DAN EKONOMI KREATIF
POLITEKNIK PARIWISATA BALI
UNIT KEWIRAUSAHAAN

Indonesia Kaya

Komoditas	Produksi	Peringkat	Keterangan
Sawit	31.000 ton	1	Malaysia (19.000 ton); Thailand (2.100 ton)
Produksi Hasil Hutan	27%	1	Malaysia (16%); Brazil (5%)
Karet	2,95 juta ton	2	Thailand (3,43 juta ton)
Kakao	455.000 ton	2	Pantai Gading (1.265.000 ton)
Udang	140.000 ton	4	Thailand (640.000 ton); Cina (600.000 ton); Vietnam (224.000 ton)
Kopi	9.325 ton	4	Brazil (54.500 ton); Vietnam (18.725 ton); Kolombia (9.500 ton)





wonderful indonesia



KEMENTERIAN PARIWISATA DAN EKONOMI KREATIF/
BADAN PARIWISATA DAN EKONOMI KREATIF
POLITEKNIK PARIWISATA BALI
UNIT KEWIRAUSAHAAN

Namun..

PROFIL KEMISKINAN DI INDONESIA, MARET 2024

Berita Resmi Statistik No. 50/07/Th XXVII, 1 Juli 2024



Jumlah dan Persentase Penduduk Miskin, Maret 2013–Maret 2024



Jumlah dan Persentase Penduduk Miskin menurut Pulau, Maret 2024

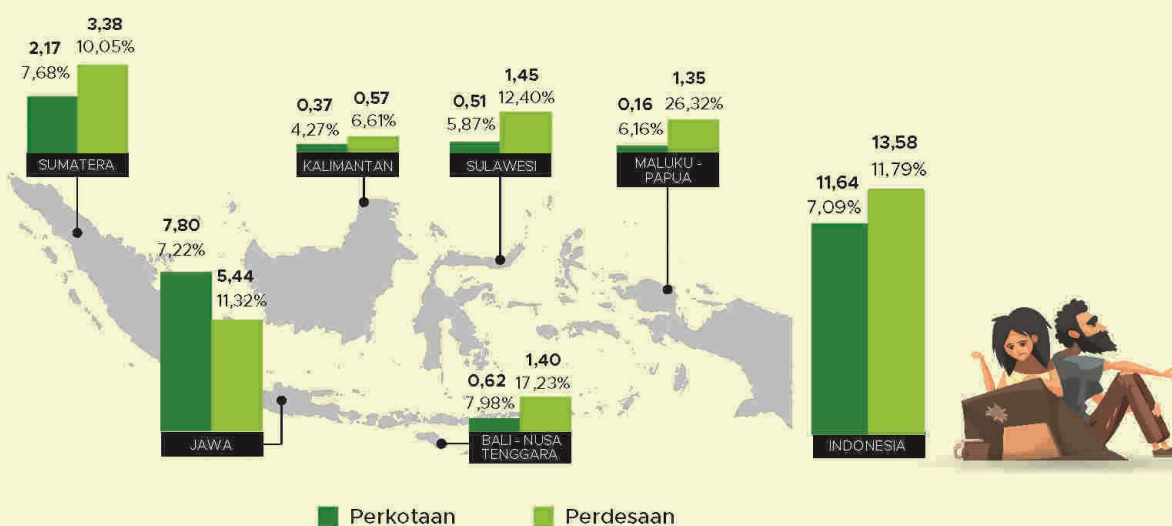

KEADAAN KETENAGAKERJAAN INDONESIA FEBRUARI 2020

Berita Resmi Statistik No. 40/05/Th. XXIII, 05 Mei 2020

Tingkat Pengangguran Terbuka (TPT) Menurut Jenis Kelamin (persen), Februari 2016–Februari 2020



Tingkat Pengangguran Terbuka (TPT) perempuan lebih rendah dibandingkan laki-laki



Tingkat Pengangguran Terbuka (TPT) Menurut Pendidikan Tertinggi yang Ditamatkan (persen), Februari 2020

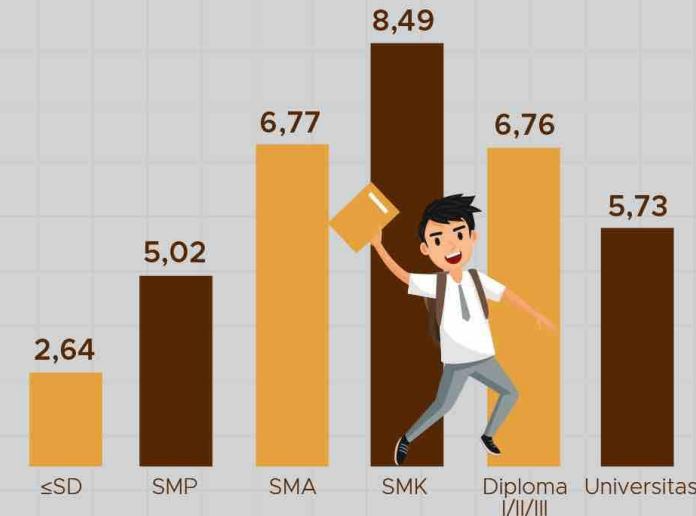

Penduduk Bekerja Menurut Jam Kerja (persen), Februari 2020

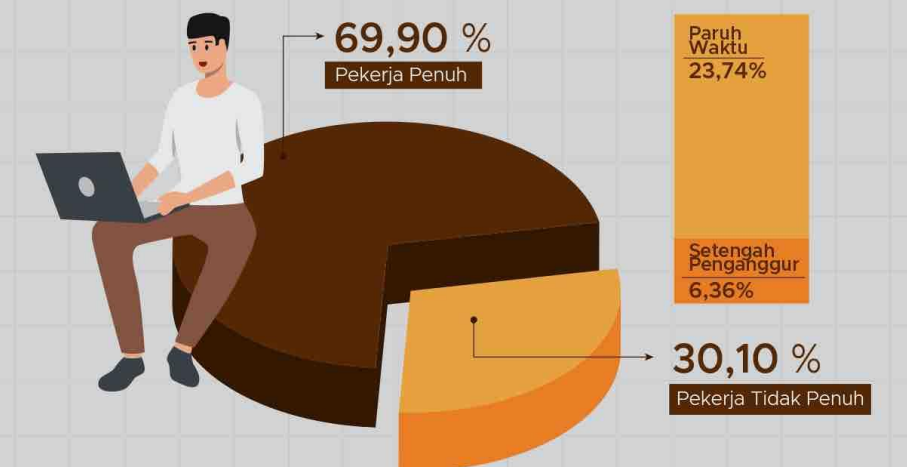



wonderful
indonesia



KEMENTERIAN PARIWISATA DAN EKONOMI KREATIF/
BADAN PARIWISATA DAN EKONOMI KREATIF
POLITEKNIK PARIWISATA BALI
UNIT KEWIRAUSAHAAN

The Importance of Entrepreneurship

Joseph Schumpeter dalam *The Theory of Economic Development* mengatakan, kewirausahaan merupakan salah satu roda penggerak pembangunan ekonomi. Kewirausahaan atau entrepreneurship akan mendorong inovasi, menciptakan lapangan pekerjaan baru, dan peningkatan penerimaan negara melalui pajak.



Rasio Jumlah Pengusaha terhadap Populasi
(2020)

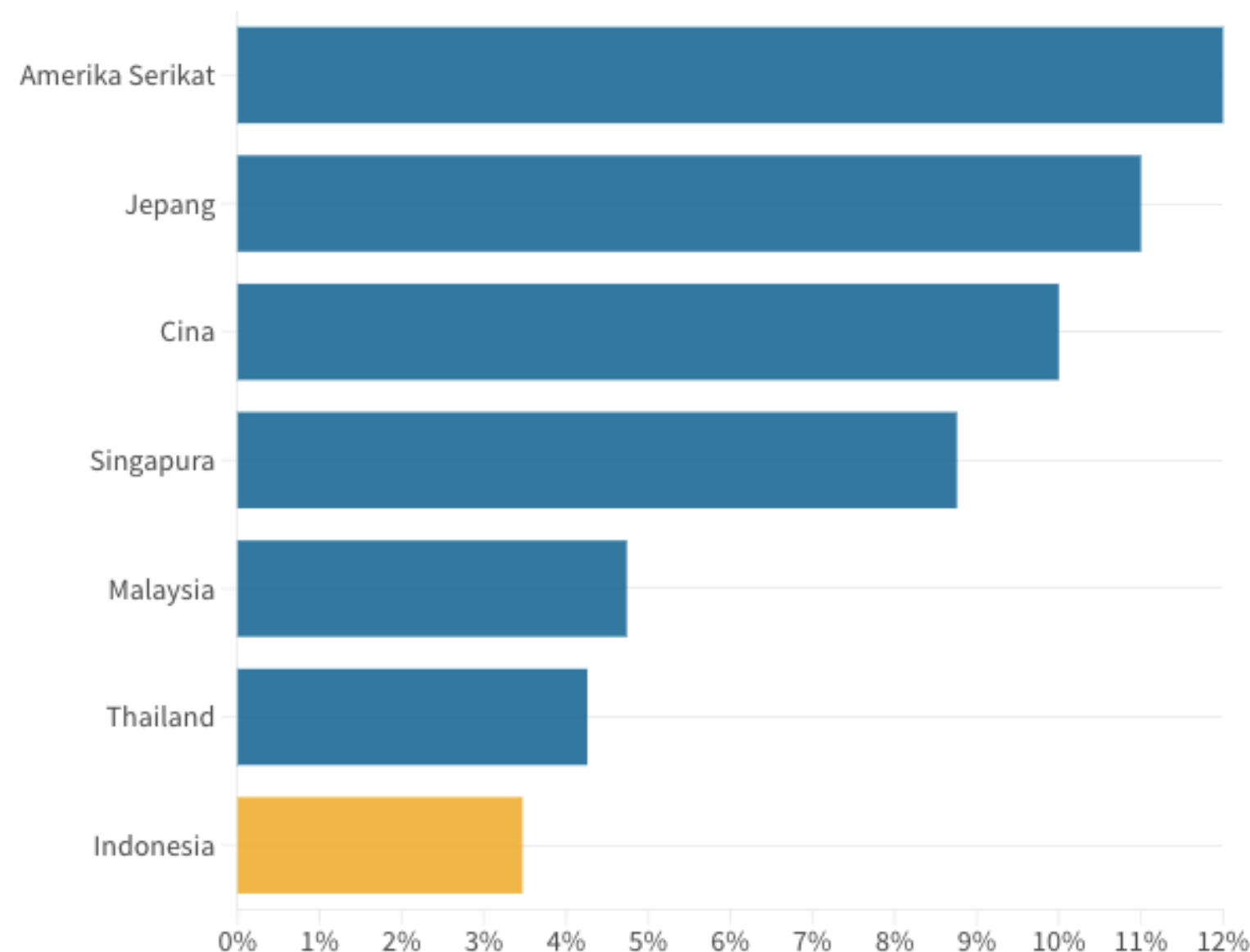

Source: KemenkopUKM

*Amerika Jepang dan Cina menggunakan data tahun 2017



wonderful
indonesia



KEMENTERIAN PARIWISATA DAN EKONOMI KREATIF/
BADAN PARIWISATA DAN EKONOMI KREATIF
POLITEKNIK PARIWISATA BALI
UNIT KEWIRAUSAHAAN

The Importance of Entrepreneurship

Jumlah lowongan kerja terdaftar tercatat 59.276 lowongan pada 2022. Jumlah ini pun menurun drastis 88,33% dibandingkan pada 2021. Ketimpangan jumlah pencari kerja dengan lowongan kerja ini turut menyumbang angka pengangguran di Indonesia.



Jumlah Pencari Kerja dan Lowongan Kerja Terdaftar di Indonesia

■ Pencari Kerja (orang) ■ Lowongan Kerja

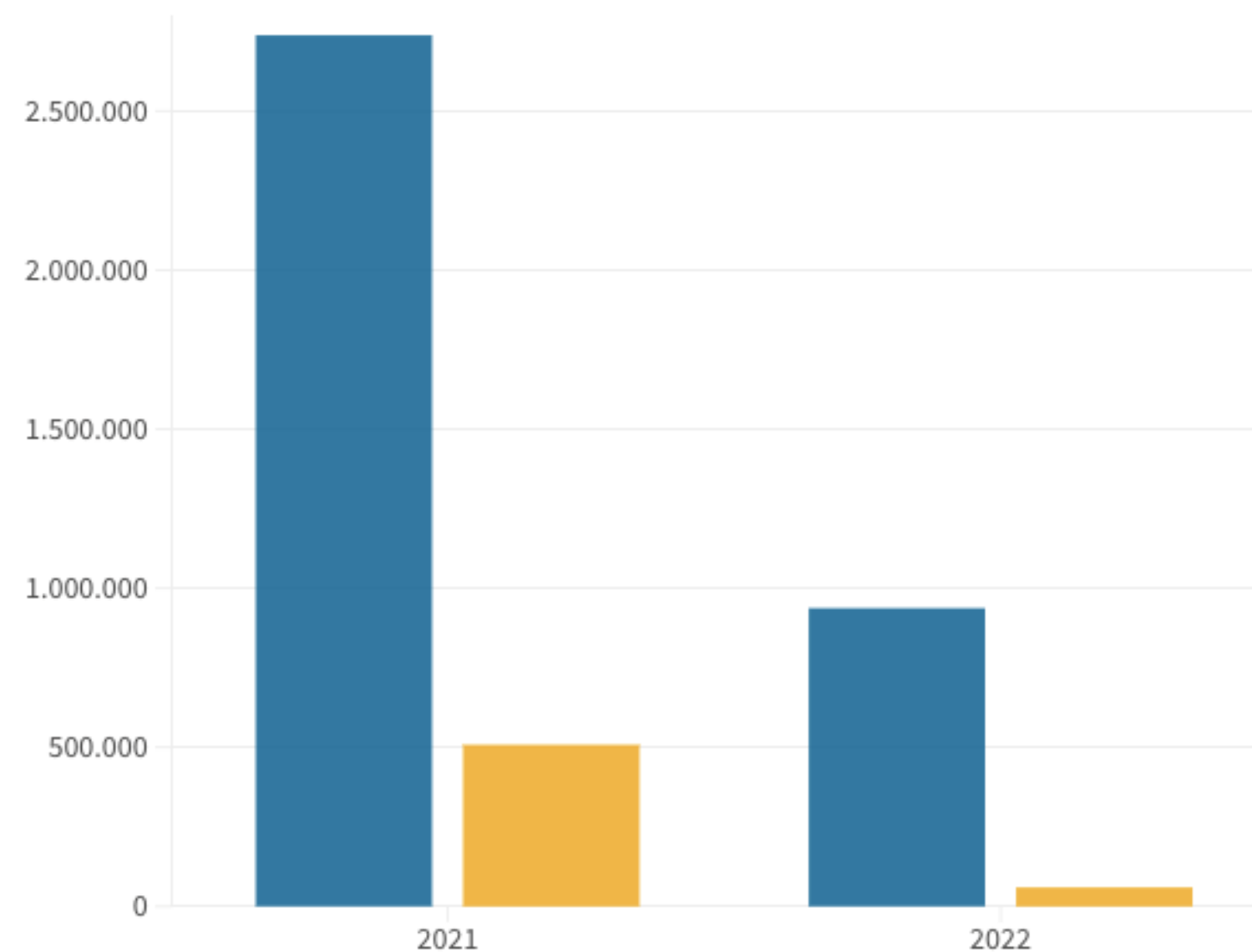

Source: Badan Pusat Statistik



wonderful
indonesia



KEMENTERIAN PARIWISATA DAN EKONOMI KREATIF/
BADAN PARIWISATA DAN EKONOMI KREATIF
POLITEKNIK PARIWISATA BALI
UNIT KEWIRAUSAHAAN

The Importance of Entrepreneurship

Menteri Koperasi dan UKM Teten Masduki mengatakan, rasio kewirausahaan menjadi prasyarat Indonesia untuk menjadi negara maju pada 2045. KemenKopUKM menargetkan 1 juta wirausahawan baru bisa lahir pada 2024.

“Jadi bukan sekadar infrastruktur, pembangunan SDM, tapi juga kita harus menyiapkan pengusaha-pengusaha yang unggul yang inovatif,” kata Teten beberapa waktu lalu.

Pada 2022, Presiden Joko Widodo mengeluarkan Peraturan Presiden Nomor 2 tentang Pengembangan Kewirausahaan Nasional. Dalam Perpres tersebut, pemerintah menargetkan rasio kewirausahaan sebesar 3,95% pada 2024.

Berdasarkan Global Entrepreneurship Index (GEI), Indonesia masih menempati urutan ke-75 dari 137 negara dengan skor **26**. Indeks ini mengukur kemampuan suatu negara menghasilkan wirausahawan. Posisi GEI Indonesia juga masih tertinggal dibanding beberapa negara tetangga di ASEAN.

Global Entrepreneurship Index (GEI) Negara Asia Tenggara (2019)

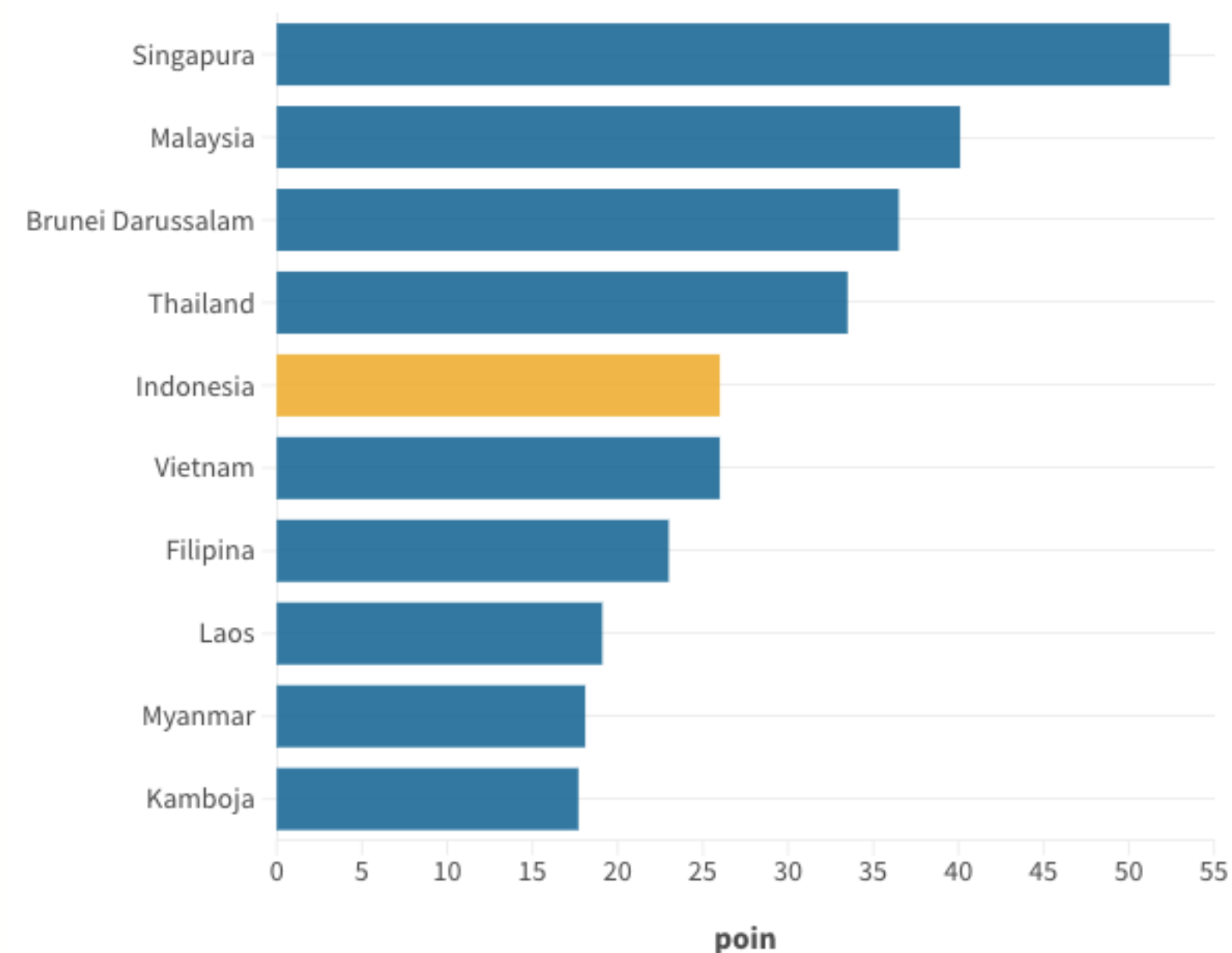

Source: Global Entrepreneurship and Development Institute



wonderful
indonesia



**KEMENTERIAN PARIWISATA DAN EKONOMI KREATIF/
BADAN PARIWISATA DAN EKONOMI KREATIF
POLITEKNIK PARIWISATA BALI
UNIT KEWIRAUSAHAAN**

	Populasi	Lapangan kerja	PDB	Export	Investasi
Total	65,47 juta unit	123,37 juta	15,83 kuadriliun	2,17 kuadriliun	4,36 kuadriliun
Usaha Mikro	98,67%	89,04%	37,35%	1,4%	6,75%
Usaha Kecil	1,22%	4,81%	9,53%	2,6%	23,35%
Usaha Menengah	0,1%	3,07%	13,63%	11,65%	29,93%
Usaha Besar	0,01%	3,08%	39,49%	84,35%	39,97%



Pelaku usaha harus naik kelas. Untuk itu perlu Kewirausahaan

Sumber: PERWIRA (2021)



wonderful
indonesia



KEMENTERIAN PARIWISATA DAN EKONOMI KREATIF/
BADAN PARIWISATA DAN EKONOMI KREATIF
POLITEKNIK PARIWISATA BALI
UNIT KEWIRAUSAHAAN

Menkop Teten akan Revisi Perpres Kewirausahaan untuk Bantu UMKM Naik Kelas



Oleh **Andi M. Arief**
24 Juli 2024, 16:53



ANTARA FOTO/MUHAMMAD ADIMAJA/SPT.

Menteri Koperasi dan UKM Teten Masduki berencana mengubah aturan kewirausahaan yang mengatur perusahaan sosial.

Menteri Koperasi dan Usaha Kecil dan Menengah Teten Masduki akan merevisi Peraturan Presiden No. 2 Tahun 2022 untuk mengatur perusahaan sosial. Revisi aturan ini akan memudahkan pelaku Usaha Mikro, Kecil, dan Menengah untuk naik kelas.

Presiden Terpilih Prabowo Subianto sebelumnya menyatakan, Indonesia telah masuk dalam masa kewirausahaan. Menurut dia, perkembangan 70 tahun kedua sebuah negara setelah merdeka bergantung pada pengusaha.

Prabowo menjelaskan hal tersebut melihat perkembangan kepemimpinan di Amerika Serikat. Menurutnya, pemimpin di Amerika Serikat pada 70 tahun pertama datang dari kalangan militer, tetapi 70 tahun selanjutnya adalah pengusaha.



wonderful
indonesia



**KEMENTERIAN PARIWISATA DAN EKONOMI KREATIF/
BADAN PARIWISATA DAN EKONOMI KREATIF
POLITEKNIK PARIWISATA BALI
UNIT KEWIRAUSAHAAN**

ISSUES

Akses Modal	Banyak wirausahawan, terutama UMKM, kesulitan mendapatkan akses modal yang cukup untuk mengembangkan usahanya.
Keterbatasan Infrastruktur	Infrastruktur yang belum memadai, seperti jaringan internet yang lambat dan terbatasnya akses listrik, menjadi kendala bagi pertumbuhan bisnis, terutama di daerah-daerah terpencil.
Kualitas Sumber Daya Manusia	Kurangnya keterampilan dan pengetahuan di bidang kewirausahaan, terutama di kalangan generasi muda, menjadi hambatan dalam menciptakan wirausaha yang berkualitas.
Perizinan yg Kompleks	Proses perizinan yang panjang dan birokrasi yang berbelit-belit seringkali menjadi kendala bagi para pelaku usaha.
Kultur Masyarakat	Masyarakat Indonesia cenderung lebih menyukai bekerja sebagai pegawai daripada menjadi wirausaha.





wonderful
indonesia



**KEMENTERIAN PARIWISATA DAN EKONOMI KREATIF/
BADAN PARIWISATA DAN EKONOMI KREATIF
POLITEKNIK PARIWISATA BALI
UNIT KEWIRAUSAHAAN**

URGENSI KEWIRAUSAHAAN

Menciptakan Lapangan Kerja	Kewirausahaan merupakan salah satu solusi untuk mengatasi masalah pengangguran, terutama di kalangan generasi muda.
Mendorong Pertumbuhan Ekonomi	Usaha kecil dan menengah (UKM) yang didirikan oleh para wirausahawan berkontribusi signifikan terhadap pertumbuhan ekonomi nasional.
Meningkatkan Daya Saing Bangsa	Dengan mendorong inovasi dan kreativitas, kewirausahaan dapat meningkatkan daya saing produk Indonesia di pasar global.
Mengurangi Kesenjangan Sosial	Kewirausahaan dapat membantu mengurangi kesenjangan sosial dengan memberikan peluang usaha bagi masyarakat di berbagai lapisan.
Memperkuat Ekonomi Lokal	Usaha-usaha lokal yang tumbuh berkembang dapat memperkuat ekonomi daerah dan mengurangi ketergantungan pada produk impor.





wonderful
indonesia



KEMENTERIAN PARIWISATA DAN EKONOMI KREATIF/
BADAN PARIWISATA DAN EKONOMI KREATIF
POLITEKNIK PARIWISATA BALI
UNIT KEWIRAUSAHAAN

Future Trends





wonderful
indonesia



KEMENTERIAN PARIWISATA DAN EKONOMI KREATIF/
BADAN PARIWISATA DAN EKONOMI KREATIF
POLITEKNIK PARIWISATA BALI
UNIT KEWIRAUSAHAAN

Conclusions

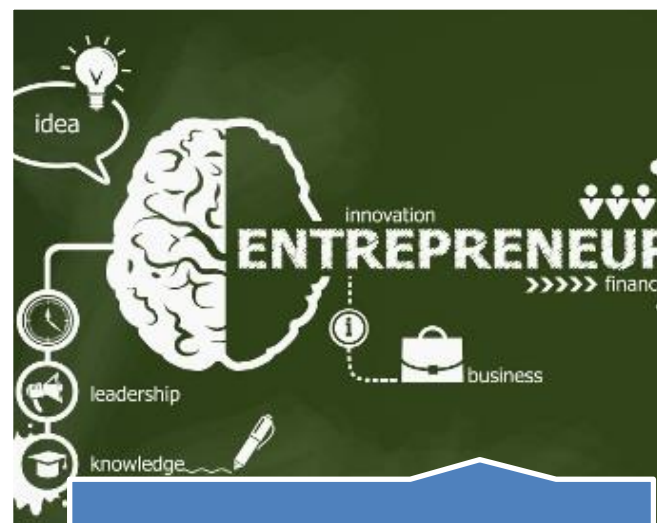

Peningkatan Kualitas
SDM yg berkarakter



Pengembangan
Infrastruktur Teknologi



Dukungan Pemerintah



Fostering Innovation



Membangun Ekosistem
Kewirausahaan





wonderful
indonesia



KEMENTERIAN PARIWISATA DAN EKONOMI KREATIF/
BADAN PARIWISATA DAN EKONOMI KREATIF
POLITEKNIK PARIWISATA BALI
UNIT KEWIRAUSAHAAN



TERIMA KASIH

*I Putu Esa Widharthana, SE., M.Sc
Kepala Unit Kewirausahaan Poltekpar Bali*

